

Spørreundersøkelse

77,3% ønsker at denne prosjektplanen skal gjennomføres

86,3% mener tiden er moden for utvikling av brygga



Et relativt omfattende spørreskjema med 27 spørsmål og dels krevende innleverings regime med postkasser rundt om på Nesodden.

Dette til tross har det innkommet tilsammen 379 skjema som representerer 1007 personer bosatt på Nesodden.

Til sammenlikning har det deltatt fra 20-50 personer på arrangerte folkemøter om Nesoddtangen brygge.

Resultatet av spørreundersøkelsen gir en indikasjon på at nærmere 8 av 10 mener fremlagt prosjektplan for Nesoddtangen brygge er god og bør gjennomføres.

Ønsker du at denne prosjektplanen skal gjennomføres?

Ja	Nei	Blank	Sum
778	221	8	1007
77,26 %	21,95 %	0,79 %	100,00 %

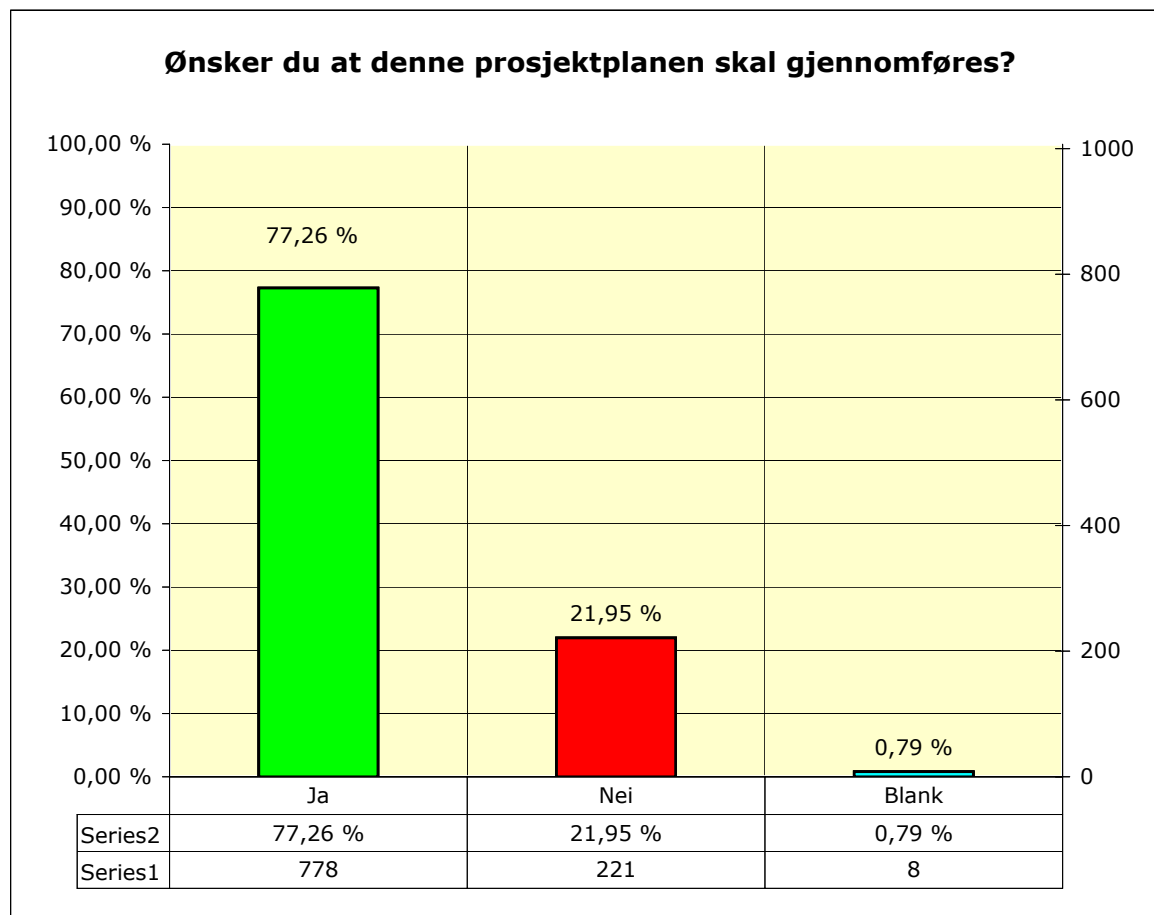

Mener du tiden er moden for utvikling av brygga?

Ja	Nei	Blank	Sum
869	124	14	1007
86,30 %	12,31 %	1,39 %	100,00 %

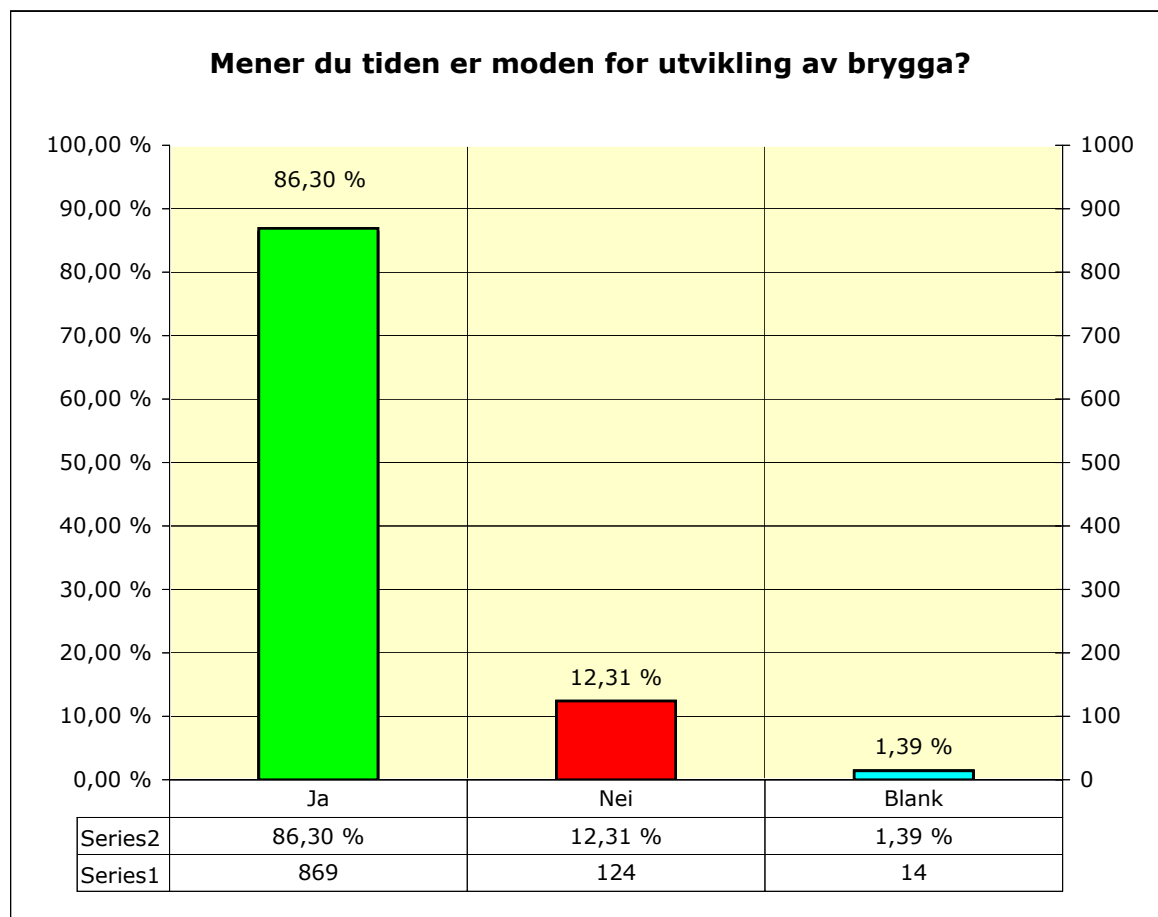

Bør Nesodden kommune forhandle frem en avtale?

Ja	Nei	Blank	Sum
758	222	27	1007
75,27 %	22,05 %	2,68 %	100,00 %

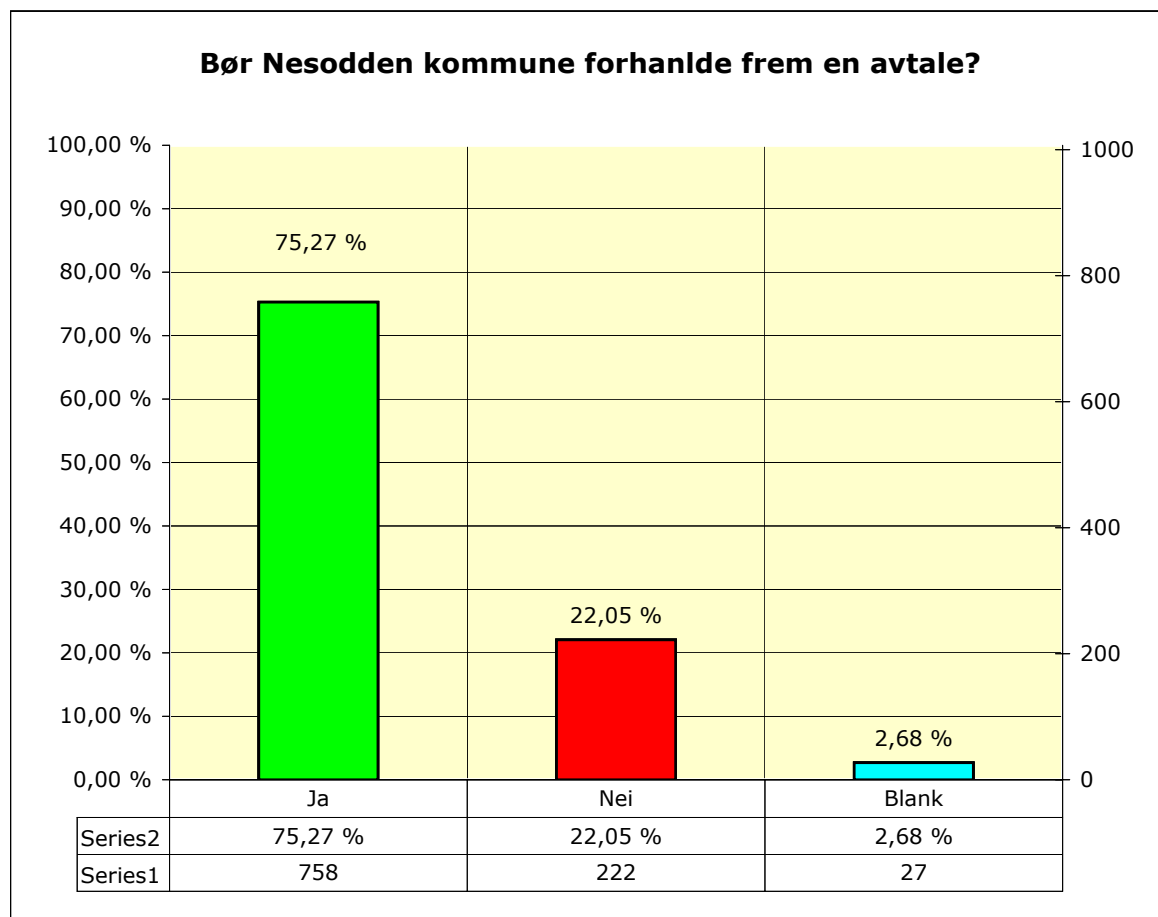

Bør Nesodden kommune utlyse til en åpen prosjektkonkurranse?

Ja	Nei	Blank	Sum
350	561	96	1007
34,76 %	55,71 %	9,53 %	100,00 %

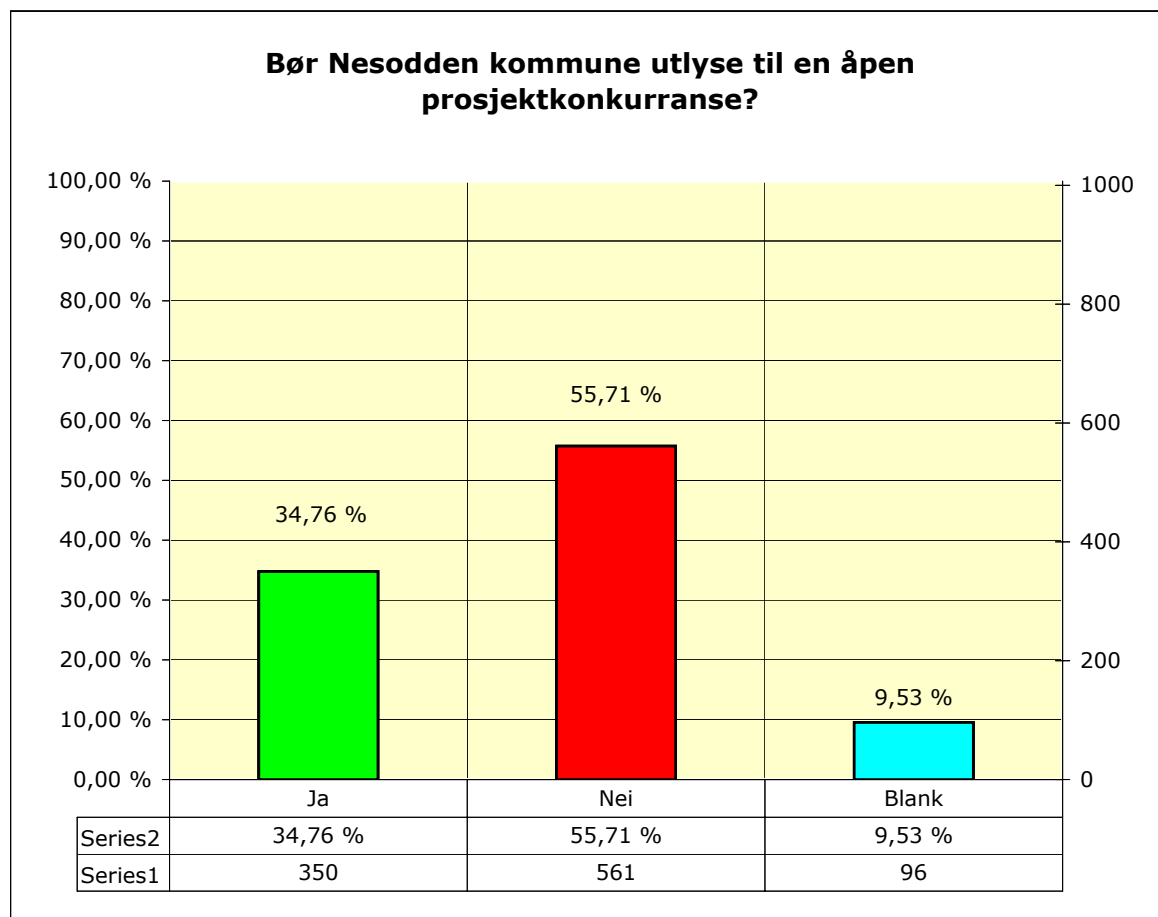

Hva stemte du ved folkeavstemningen om utbygging av brygga?

Ja	Nei	Blank	Sum
478	386	143	1007
47,47 %	38,33 %	14,20 %	100,00 %

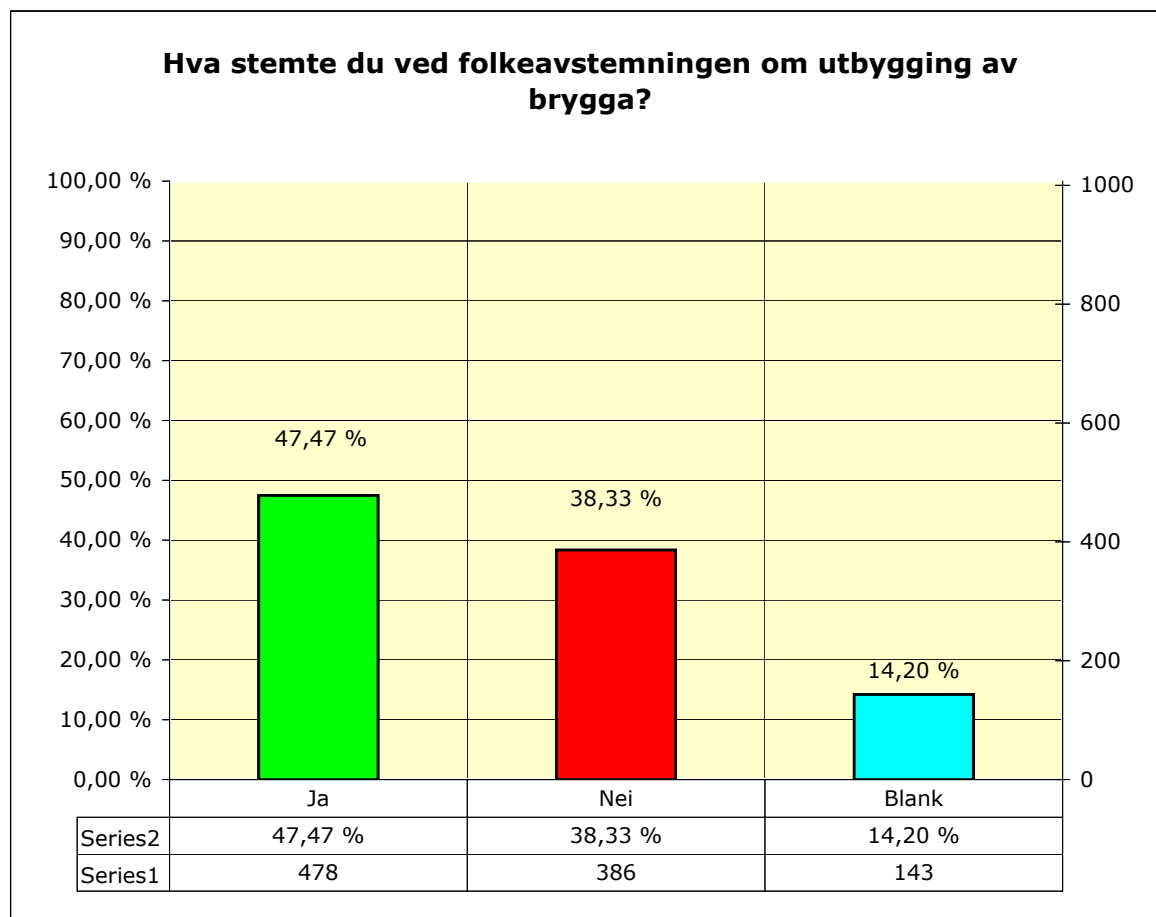

Reiser du daglig med Nesoddbåten til Oslo eller Lysaker?

Ja	Nei	Blank	Sum
476	514	17	1007
47,27 %	51,04 %	1,69 %	100,00 %

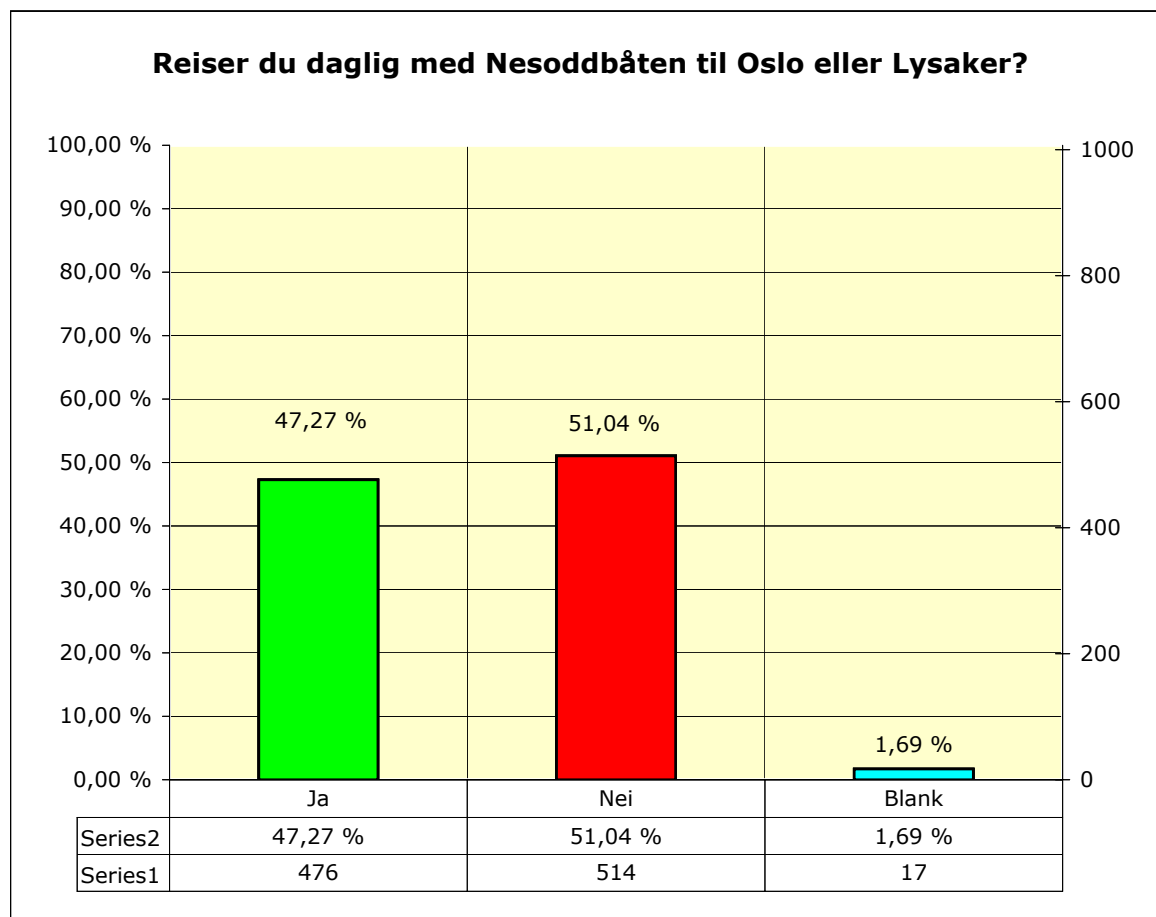

Reiser du kollektivt ned til Nesoddtangen brygge?

Ja	Nei	Blank	Sum
760	219	28	1007
75,47 %	21,75 %	2,78 %	100,00 %

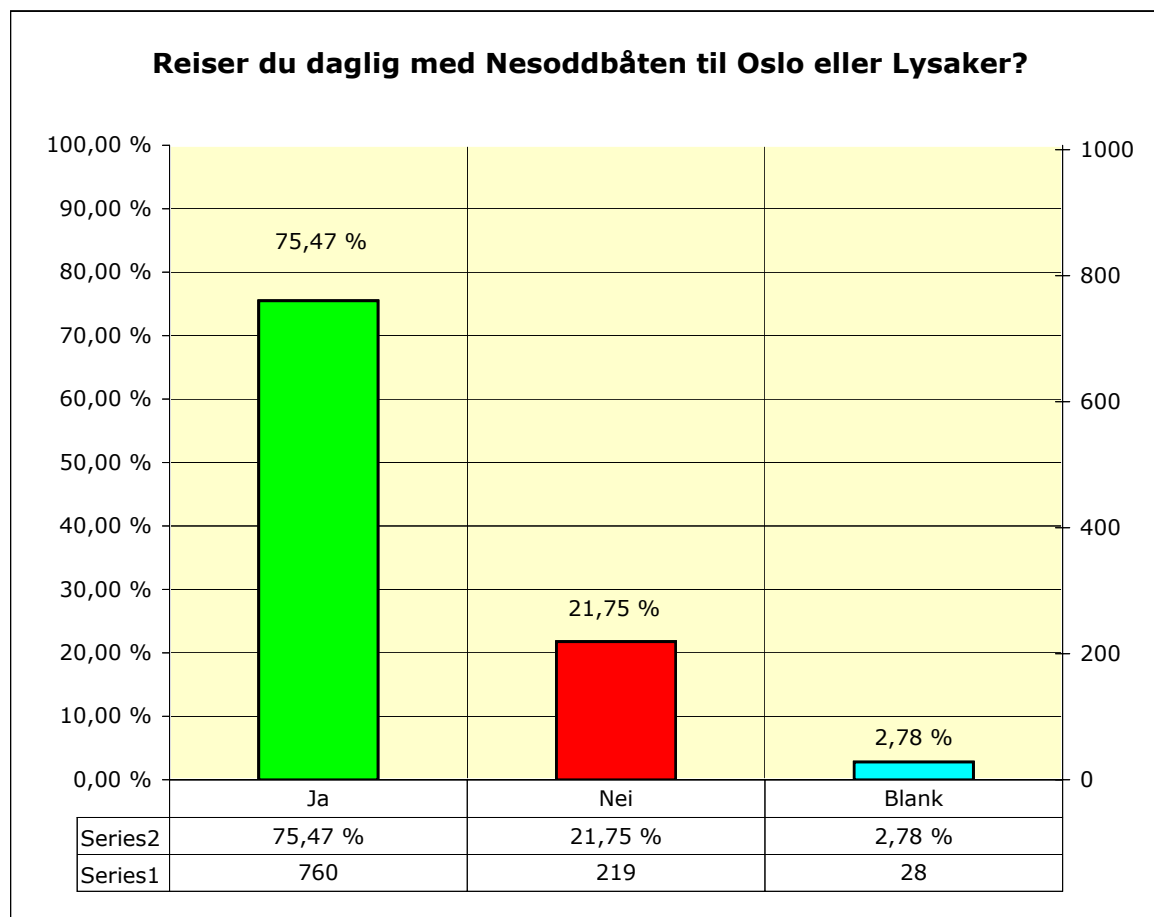

Hvor på Nesodden bor du/dere?

Sted	Antall	%
Tangen	211	20,95 %
Hellvik	124	12,31 %
Bjørnemyr	113	11,22 %
Flaskebekk	111	11,02 %
Oksval	106	10,53 %
Fagerstrand	64	6,36 %
Fjellstrand	58	5,76 %
Alvern	56	5,56 %
Berger	31	3,08 %
Fjordvangen	31	3,08 %
Skoklefall	22	2,18 %
Torvet	21	2,09 %
Jaer	20	1,99 %
Annet	11	1,09 %
Midtveien	11	1,09 %
Blylaget	6	0,60 %
Sørby	4	0,40 %
Svestad	3	0,30 %
Ursvik	2	0,20 %
Spro	2	0,20 %
Sum	1007	100,00 %

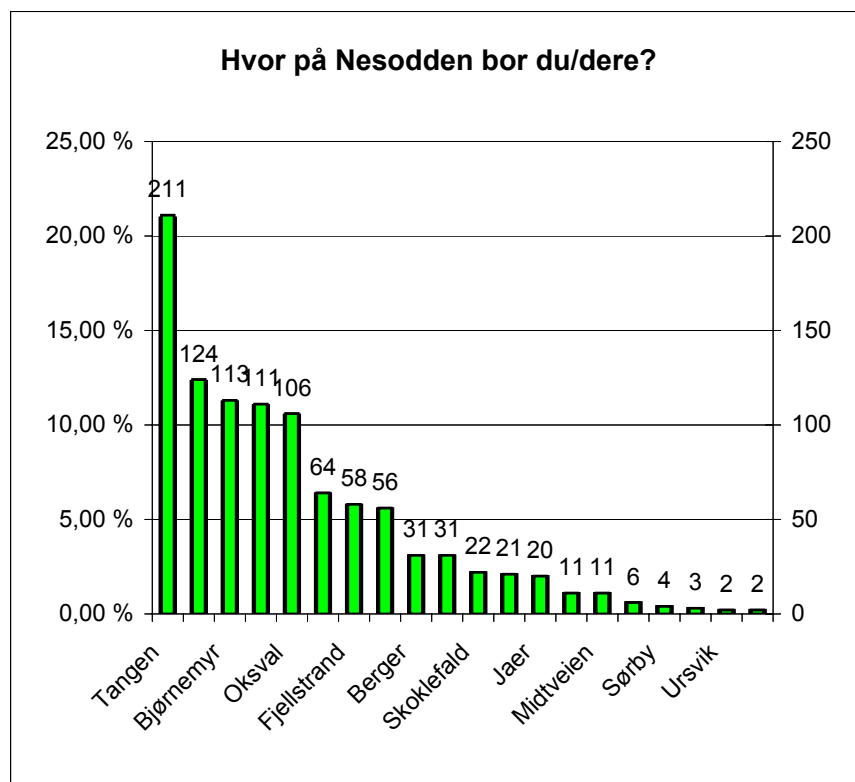

Nordea Bank Norge ASA ønsker å finansiere prosjektet.

Viktig	Ikke viktig	Blank	Sum
518	394	95	1007
51,44 %	39,13 %	9,43 %	100,00 %

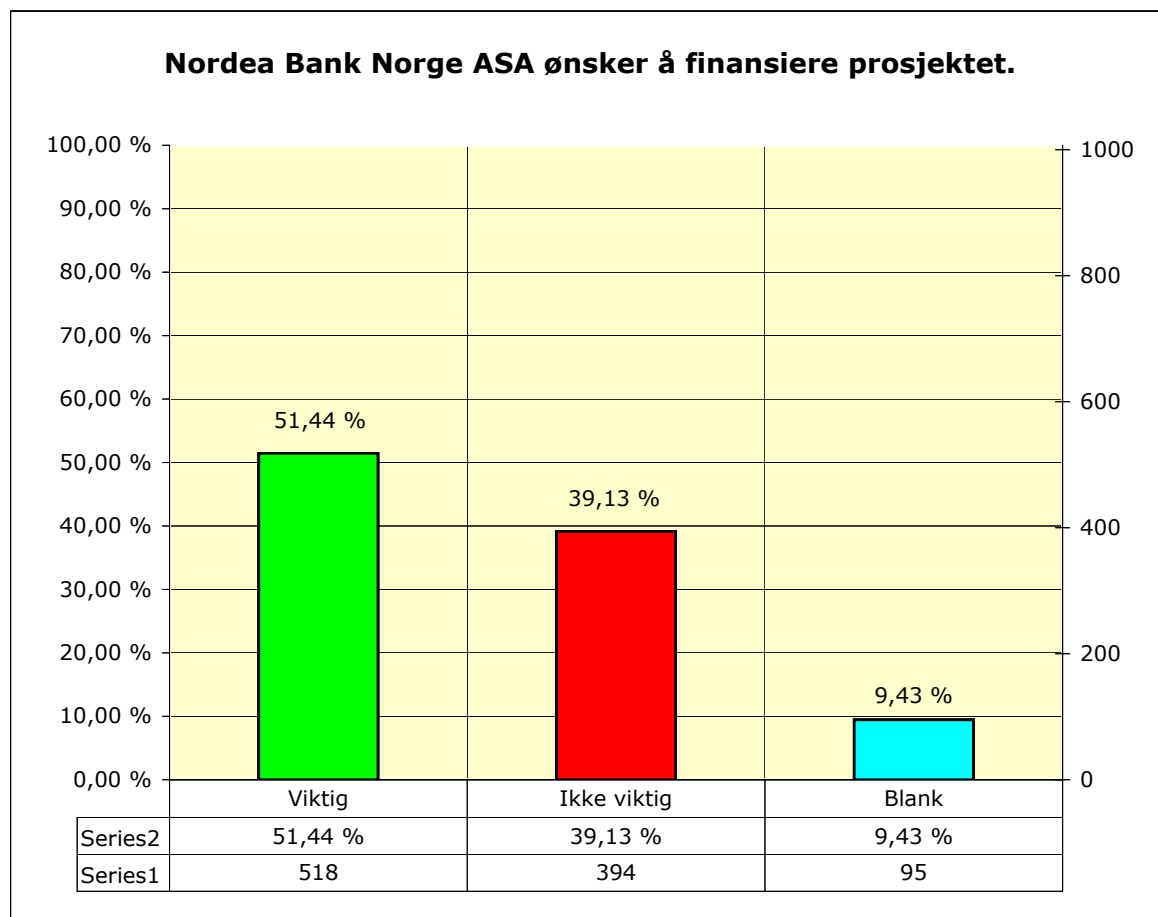

Nesodden får tilført Kr. 30.000.000,- for utbyggingen.

Viktig	Ikke viktig	Blank	Sum
811	113	83	1007
80,54 %	11,22 %	8,24 %	100,00 %

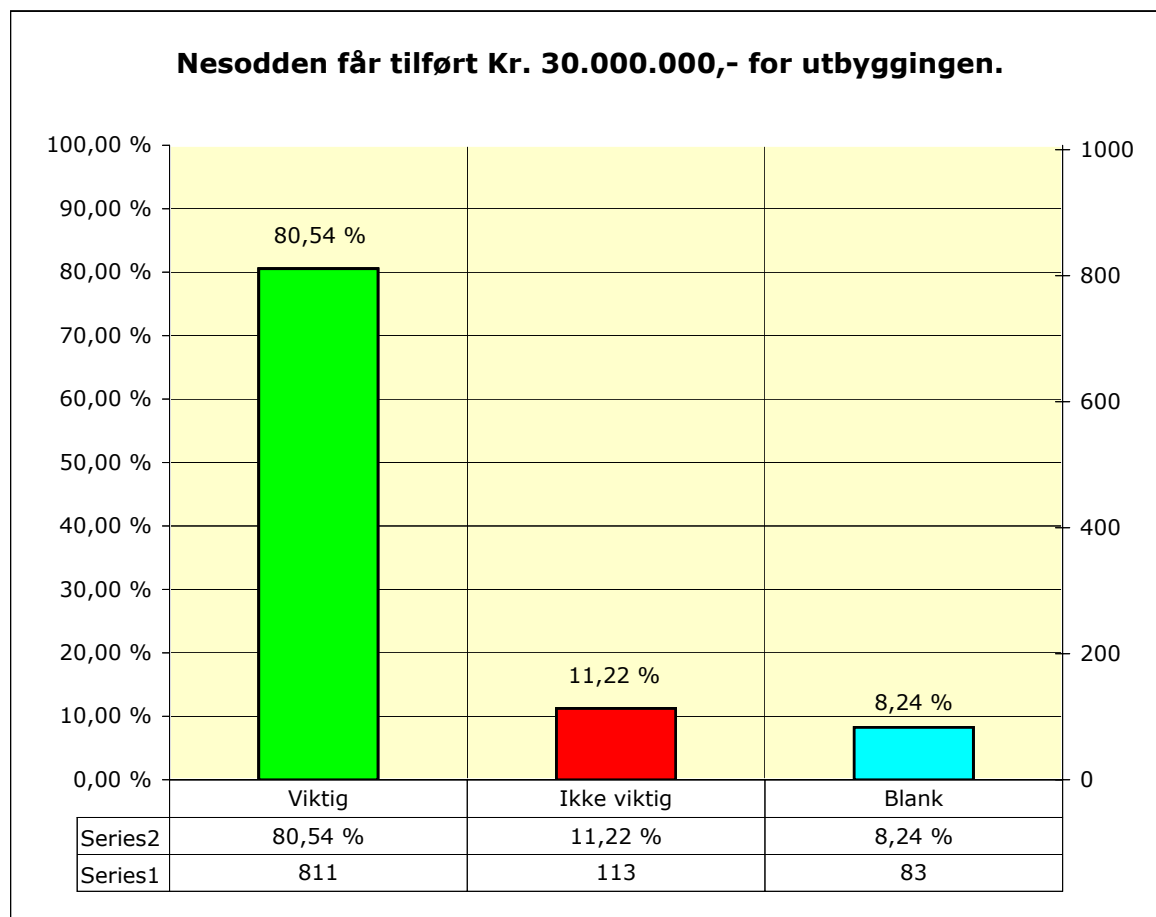

150 nye arbeidsplasser på Nesoddtangen brygge.

Viktig	Ikke viktig	Blank	Sum
820	82	105	1007
81,43 %	8,14 %	10,43 %	100,00 %

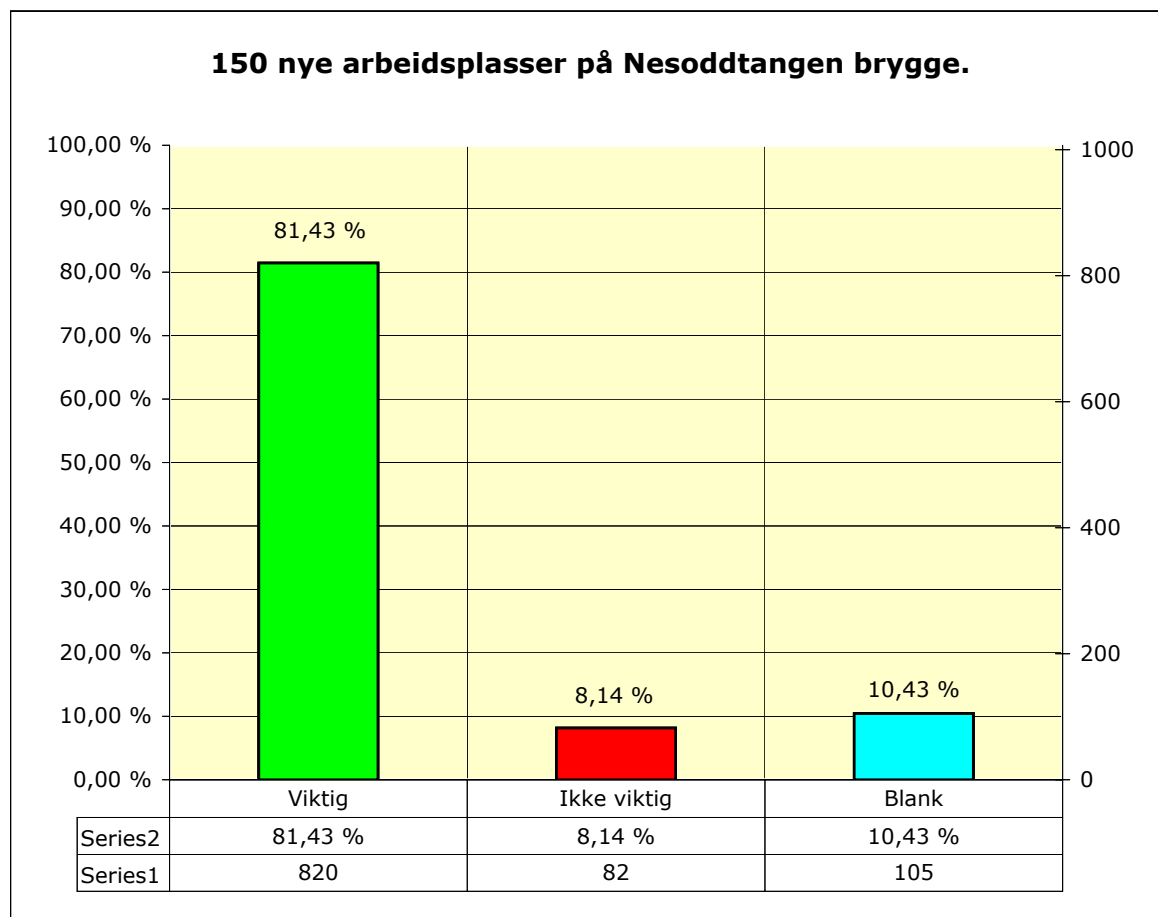

Utbygger vil reinvestere all prosjektfortjeneste i nye virksomheter, prosjekter og arbeidsplasser i kommunen.

Viktig	Ikke viktig	Blank	Sum
768	151	88	1007
76,27 %	15,00 %	8,74 %	100,00 %

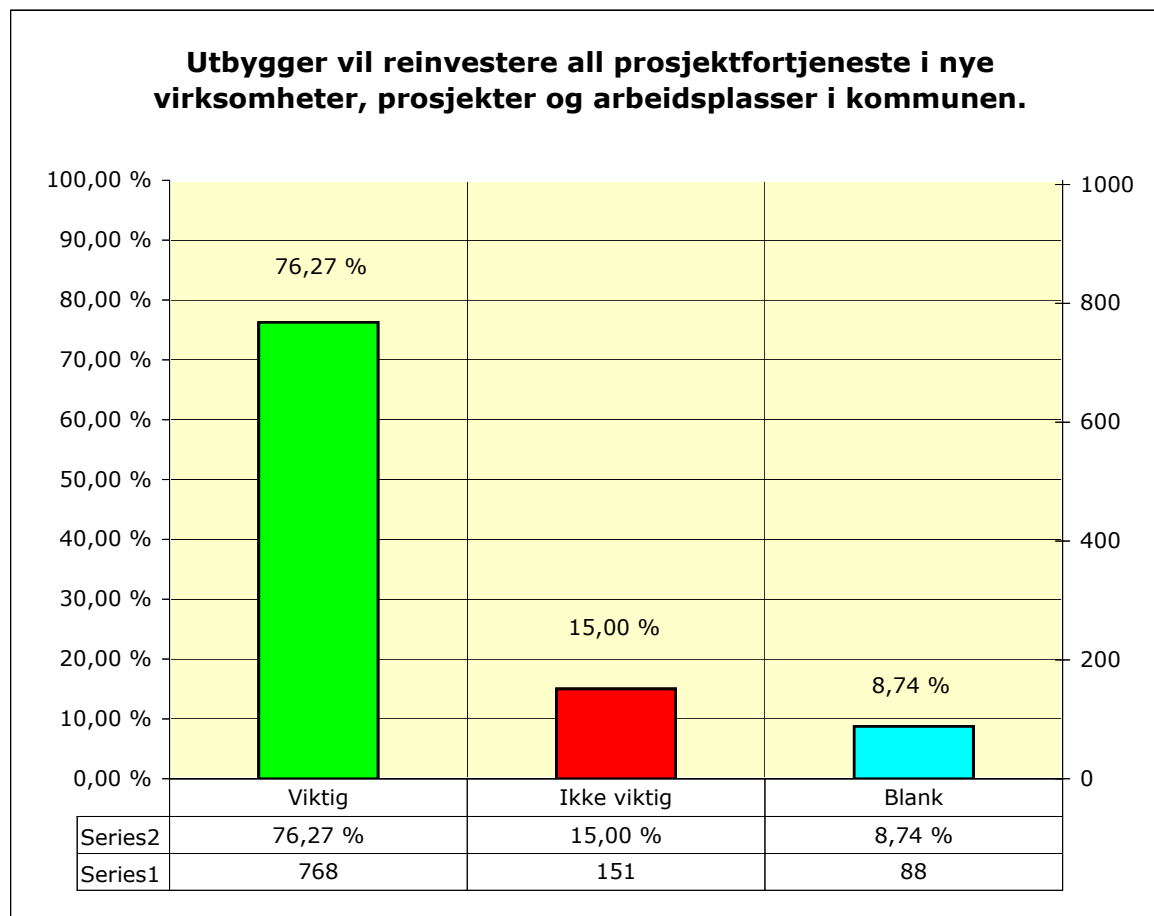

Landemerke i glass, en spektakulær kraftfull maritim arkitektur.

Viktig	Ikke viktig	Blank	Sum
636	287	84	1007
63,16 %	28,50 %	8,34 %	100,00 %

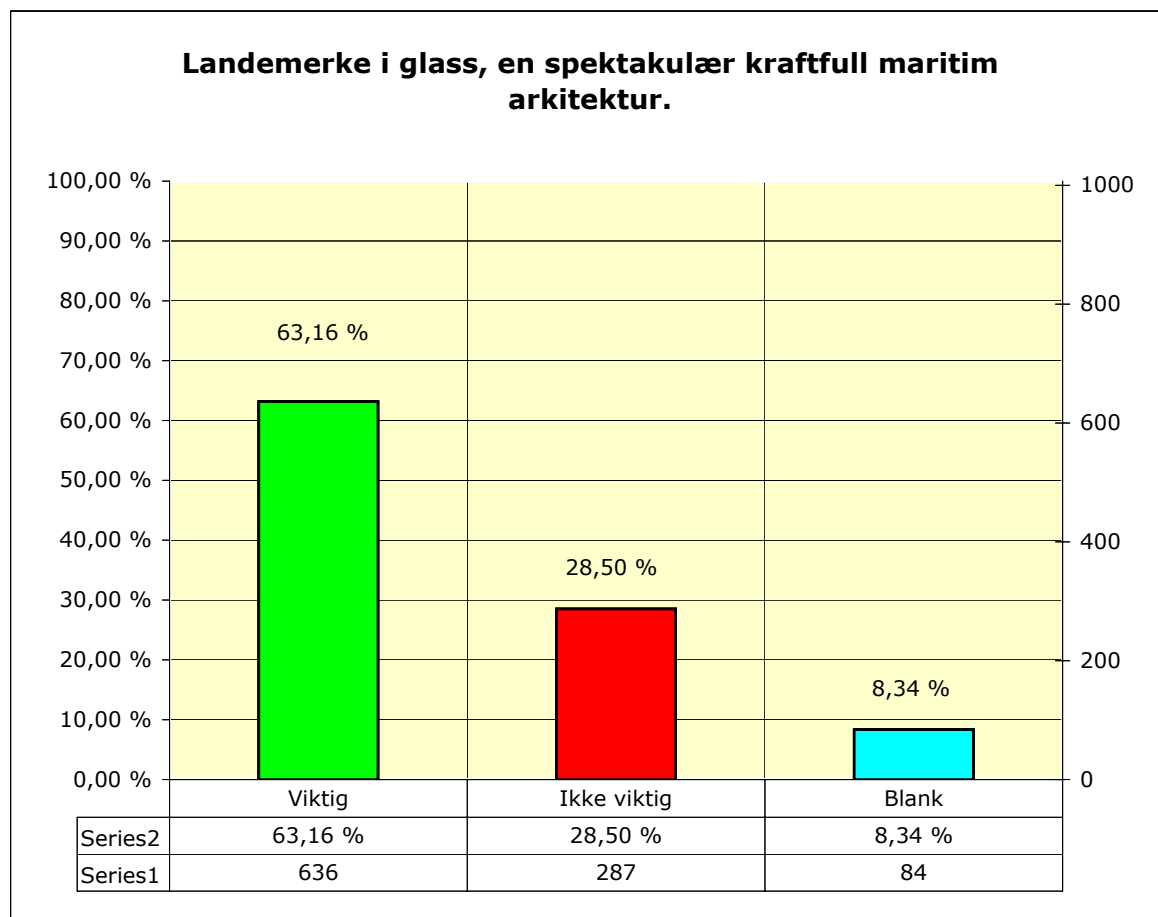

Konferansehotell med 100 dobbeltrom.

Viktig	Ikke viktig	Blank	Sum
637	282	88	1007
63,26 %	28,00 %	8,74 %	100,00 %

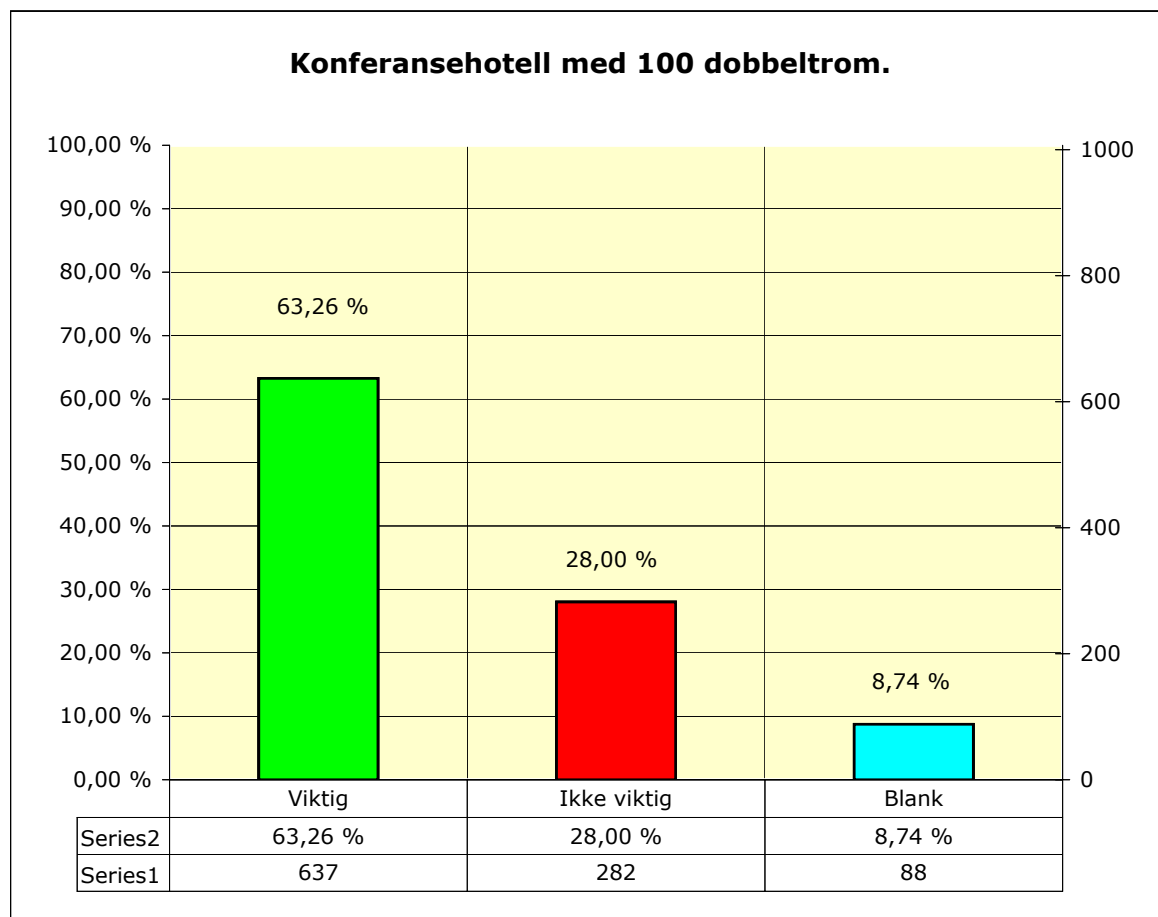

Auditorium/kultursal med 250 sitteplasser.

Viktig	Ikke viktig	Blank	Sum
666	254	87	1007
66,14 %	25,22 %	8,64 %	100,00 %

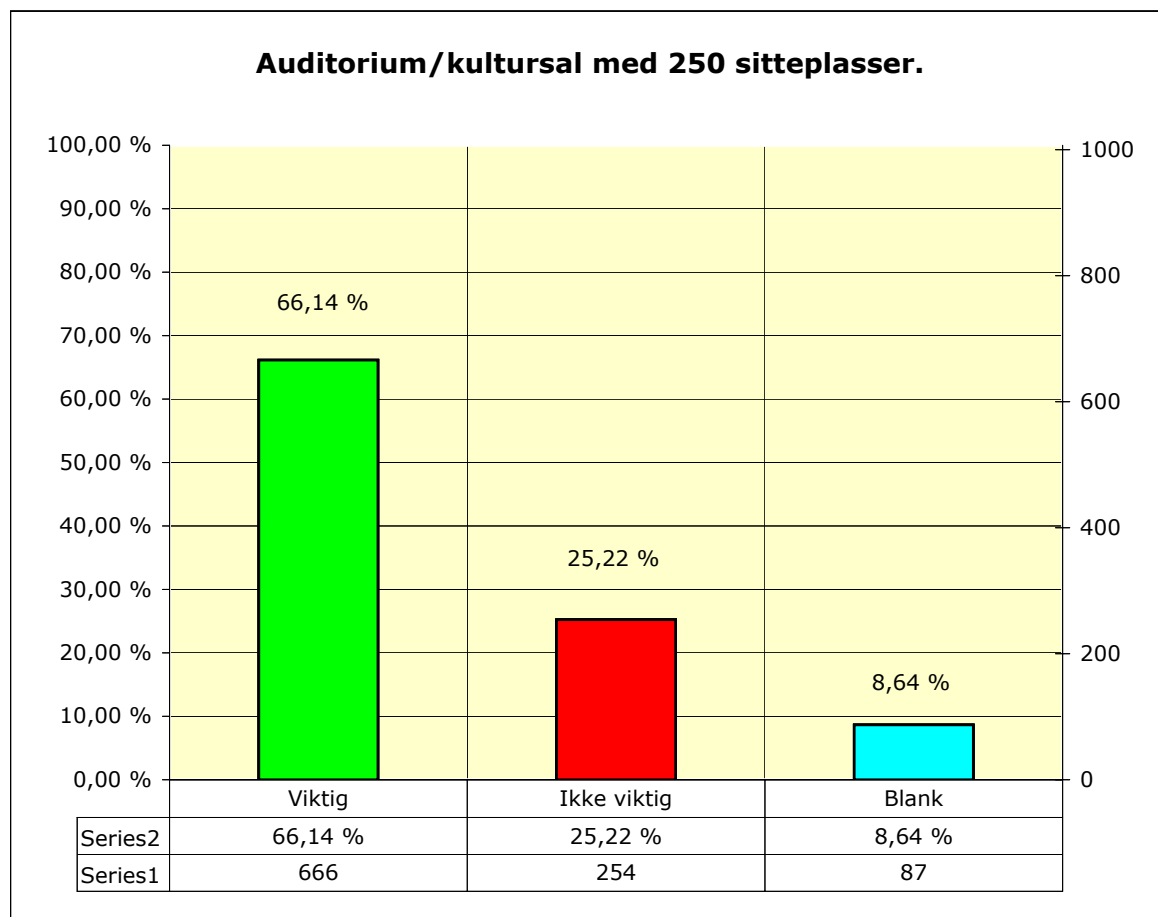

Møterom for utleie.

Viktig	Ikke viktig	Blank	Sum
598	306	103	1007
59,38 %	30,39 %	10,23 %	100,00 %

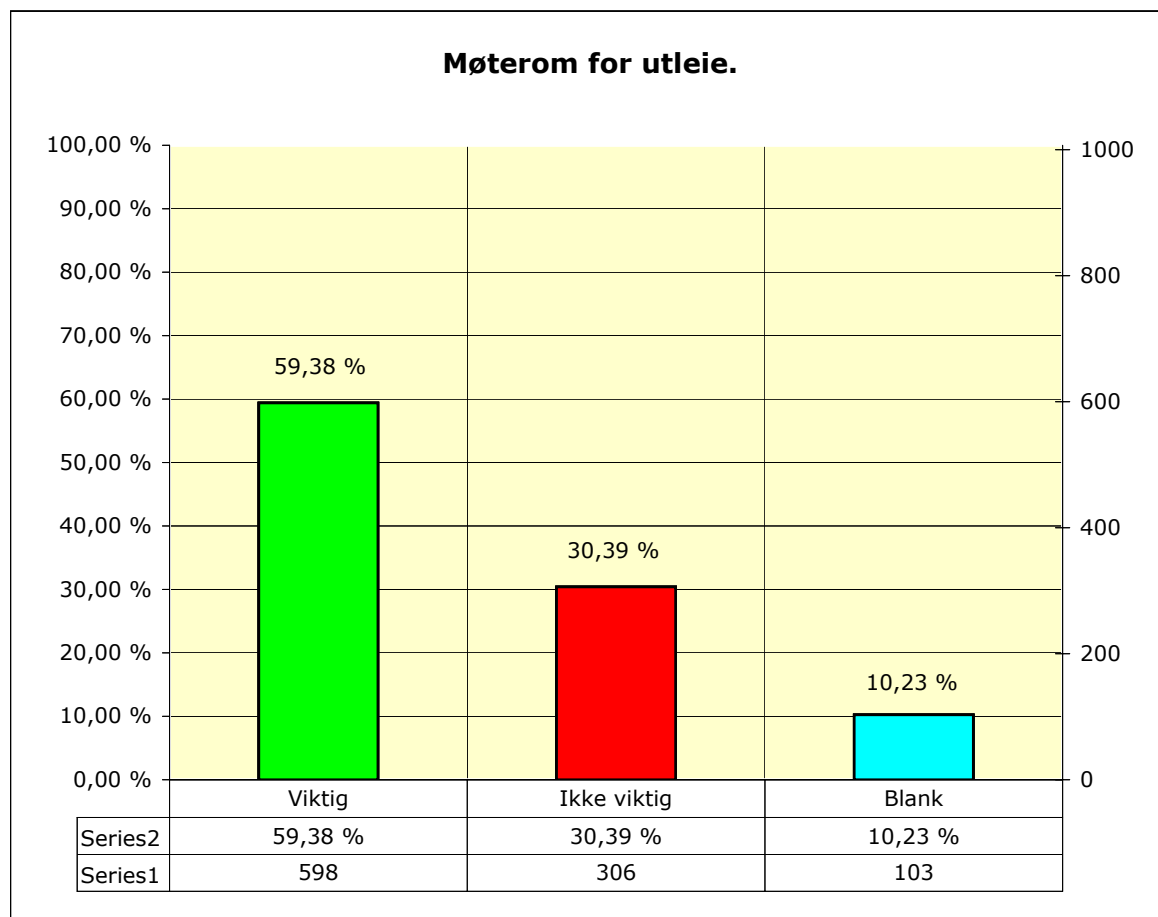

Kontorplasser for utleie.

Viktig	Ikke viktig	Blank	Sum
545	359	103	1007
54,12 %	35,65 %	10,23 %	100,00 %

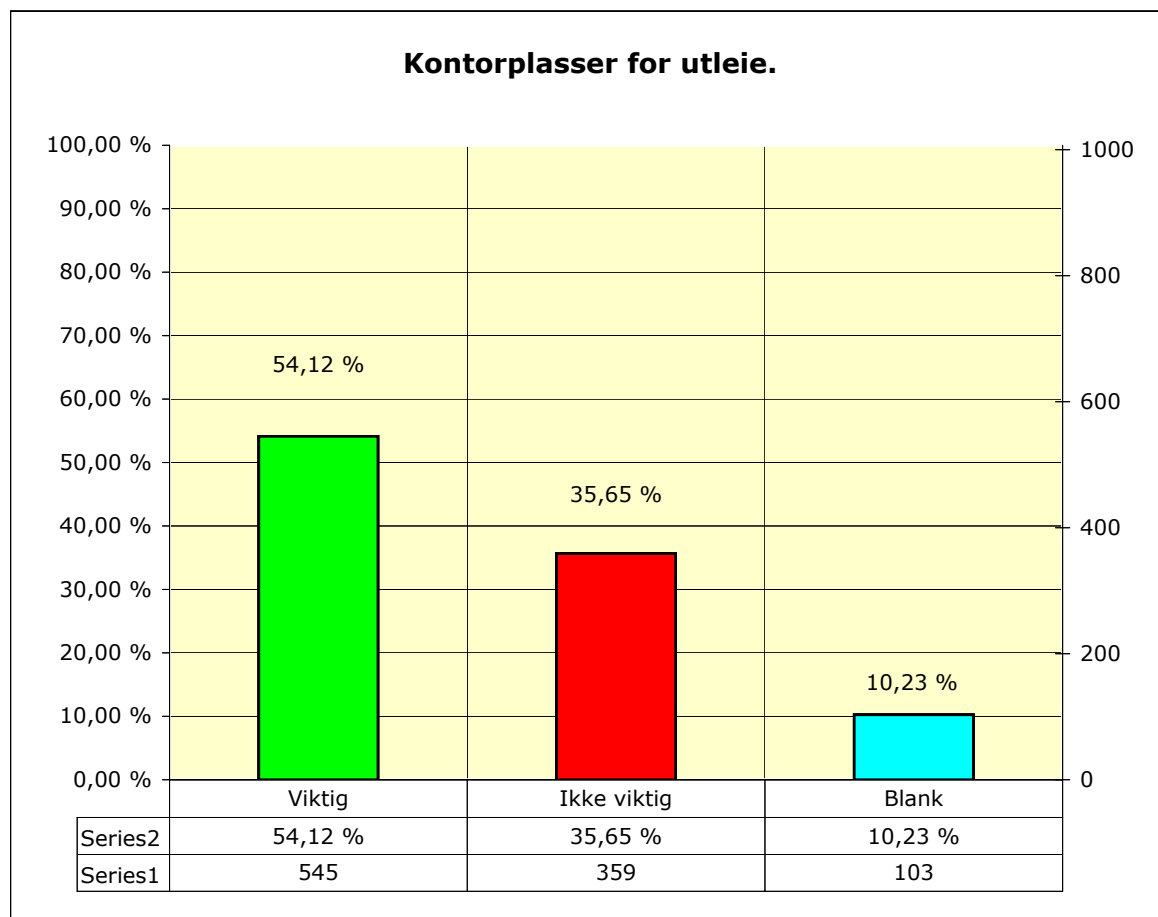

Café i resepsjonen. Gourmet restaurant med flott utsikt i toppetasjen.

Viktig	Ikke viktig	Blank	Sum
785	147	75	1007
77,95 %	14,60 %	7,45 %	100,00 %

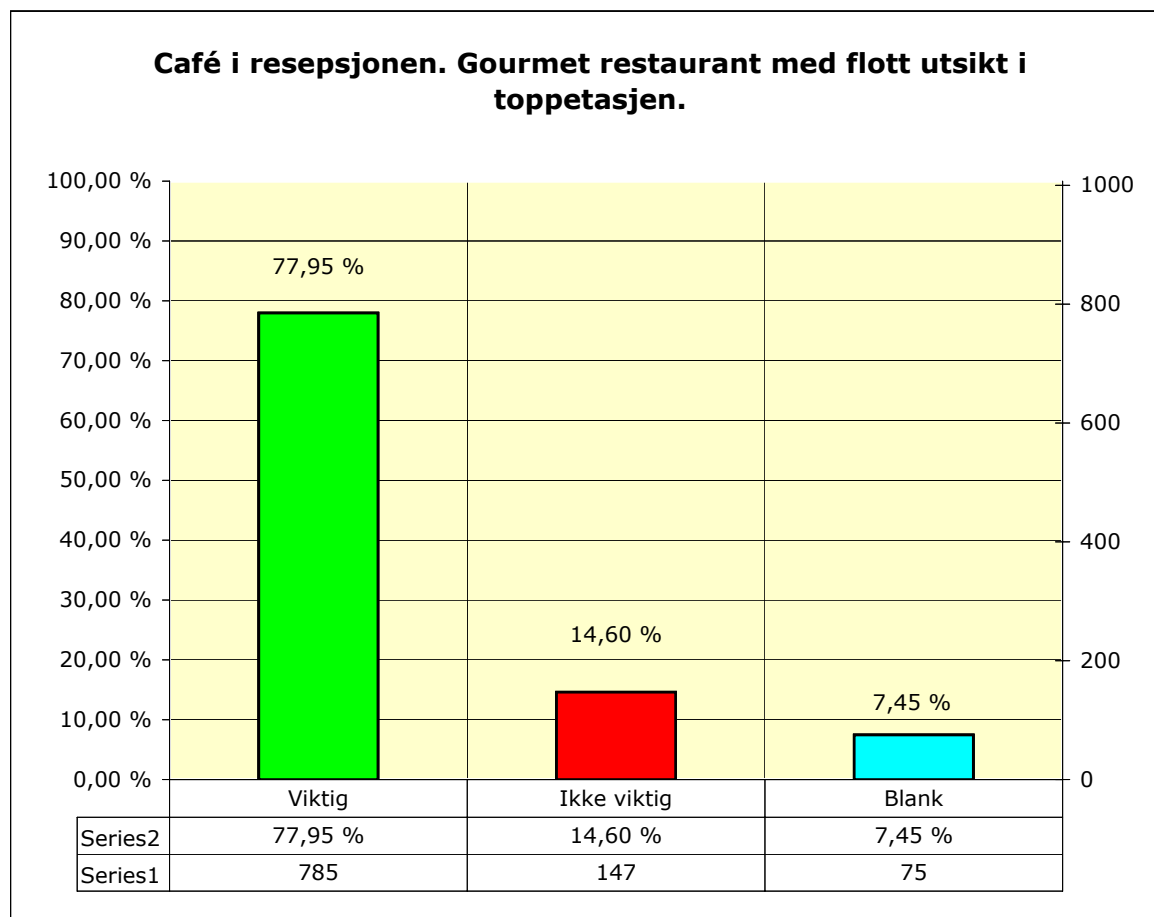

Uteservering med mat og drikke på brygga.

Viktig	Ikke viktig	Blank	Sum
863	77	67	1007
85,70 %	7,65 %	6,65 %	100,00 %

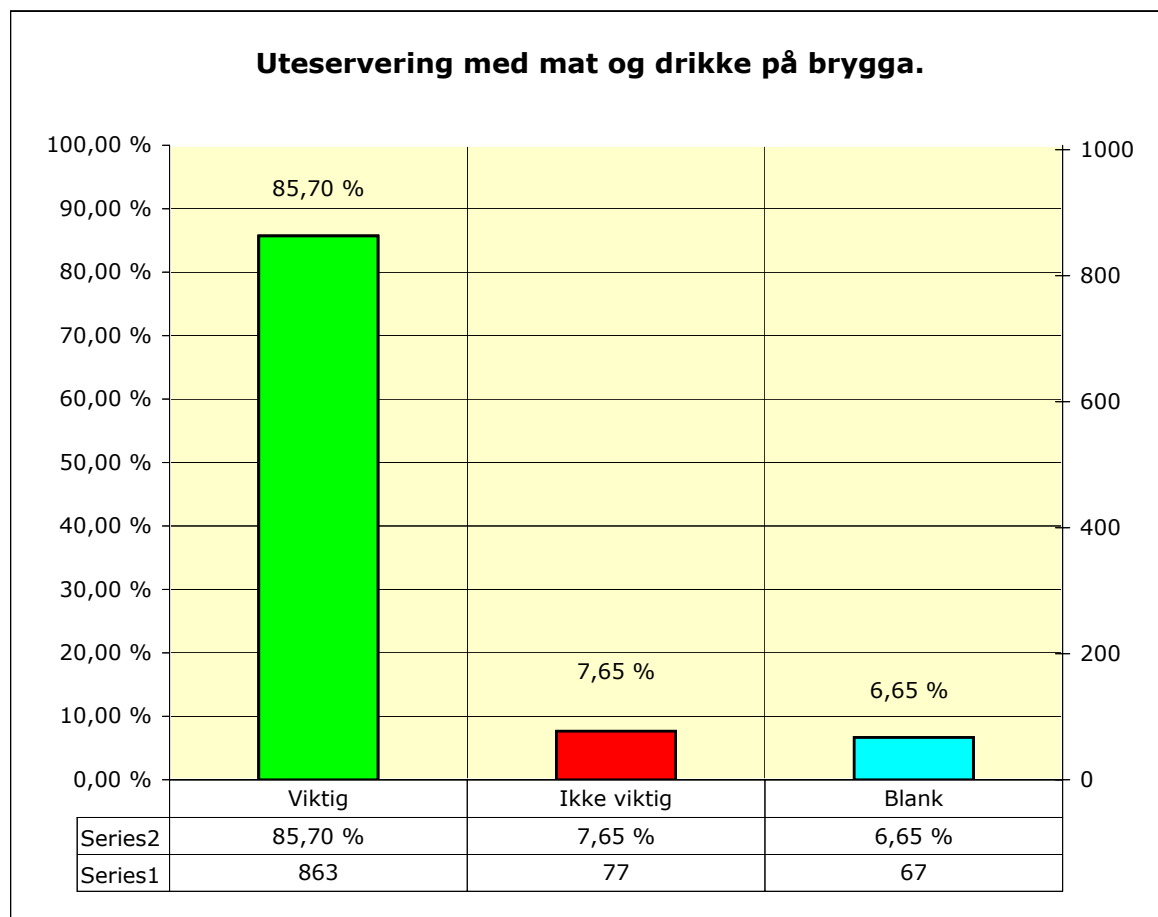

Galleri for presentasjon av Nesoddkunstnere.

Viktig	Ikke viktig	Blank	Sum
578	321	108	1007
57,40 %	31,88 %	10,72 %	100,00 %

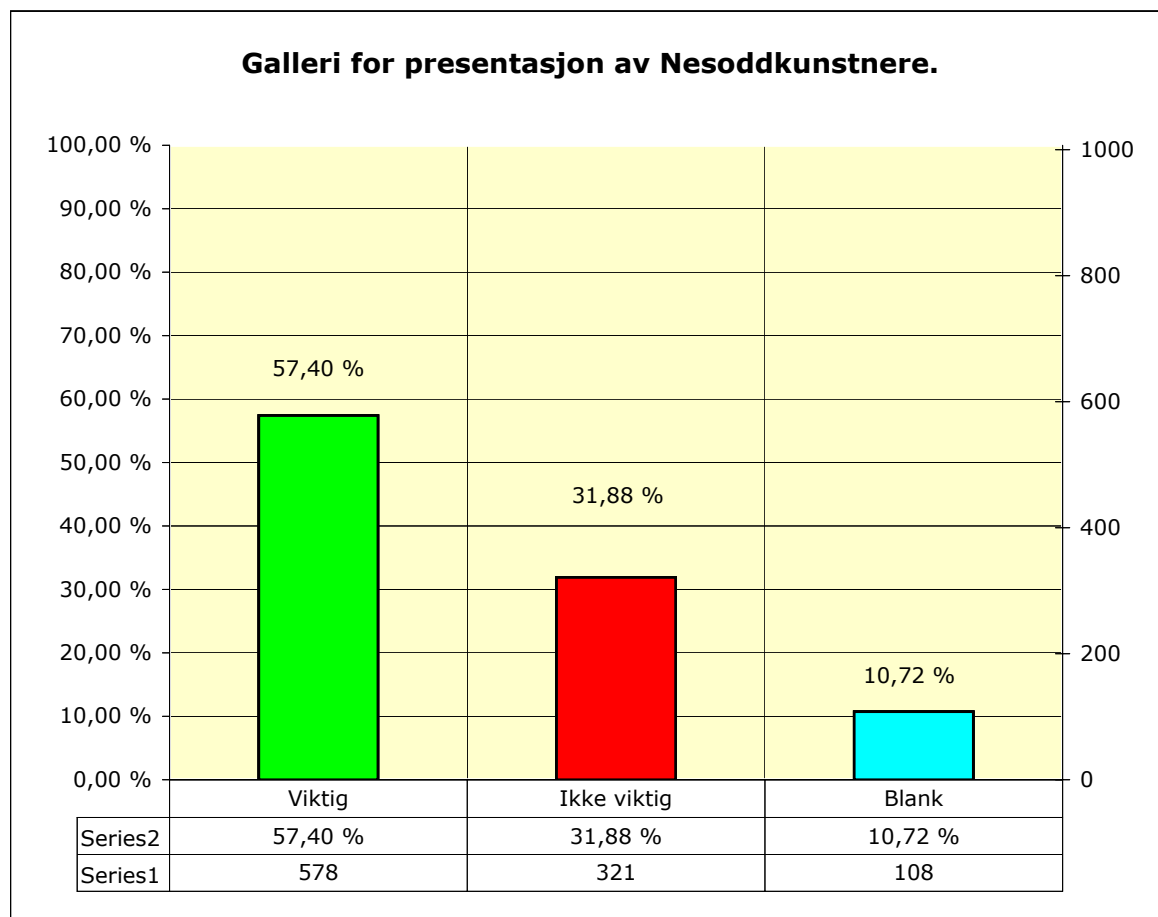

Badeanlegg, svømmebasseng med mål 50x25m, stupetårn 5m.

Viktig	Ikke viktig	Blank	Sum
802	137	68	1007
79,64 %	13,60 %	6,75 %	100,00 %

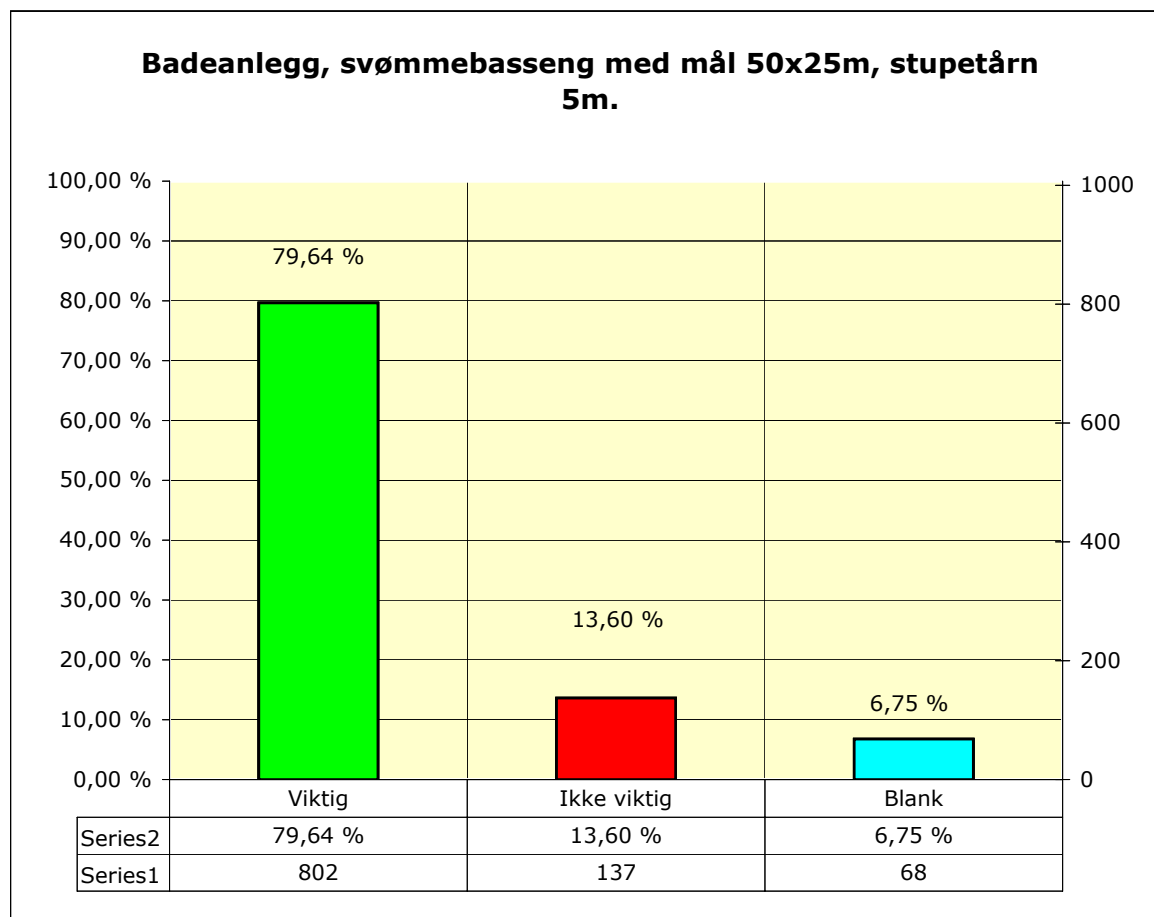

Spa, velvære og treningsavdeling.

Viktig	Ikke viktig	Blank	Sum
671	261	75	1007
66,63 %	25,92 %	7,45 %	100,00 %

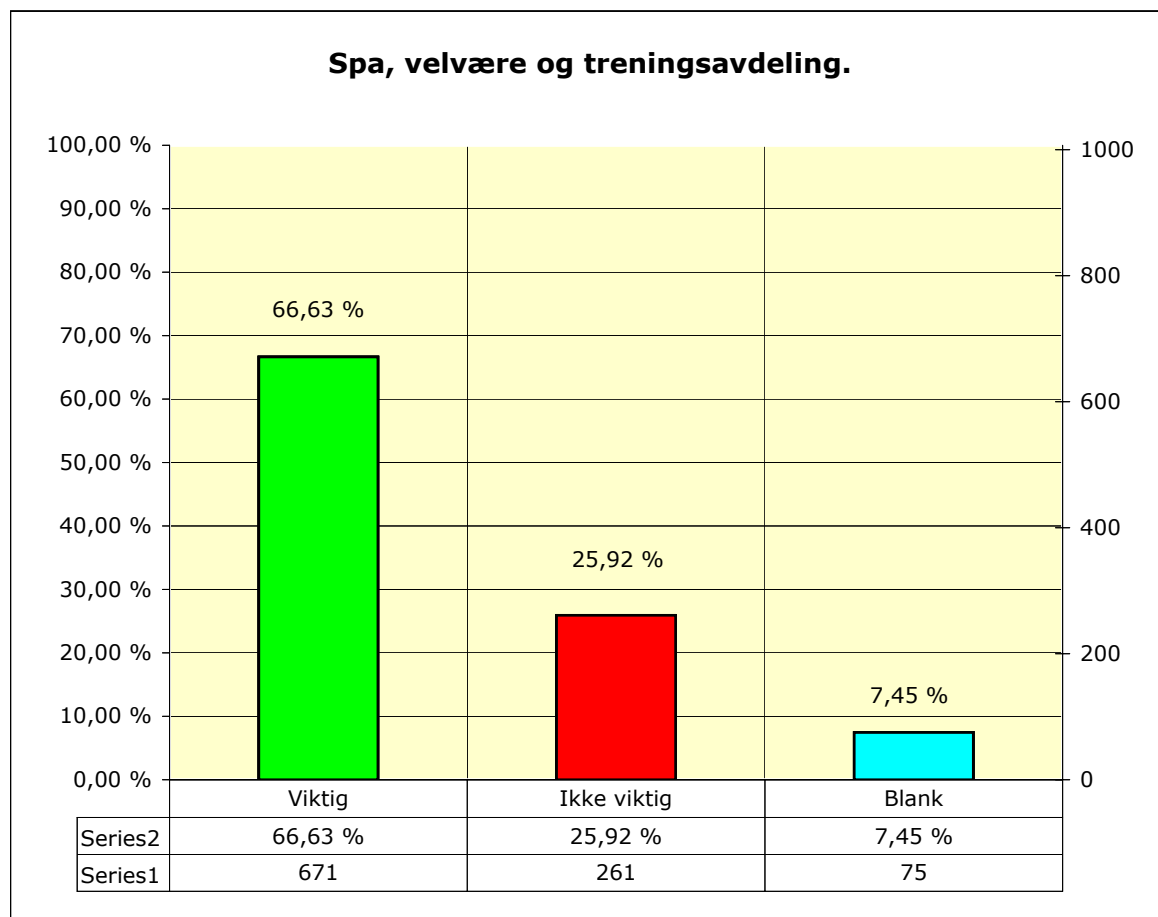

Offentlig tilgjengelig bryggeareal for promenade og rekreasjon.

Viktig	Ikke viktig	Blank	Sum
847	93	67	1007
84,11 %	9,24 %	6,65 %	100,00 %

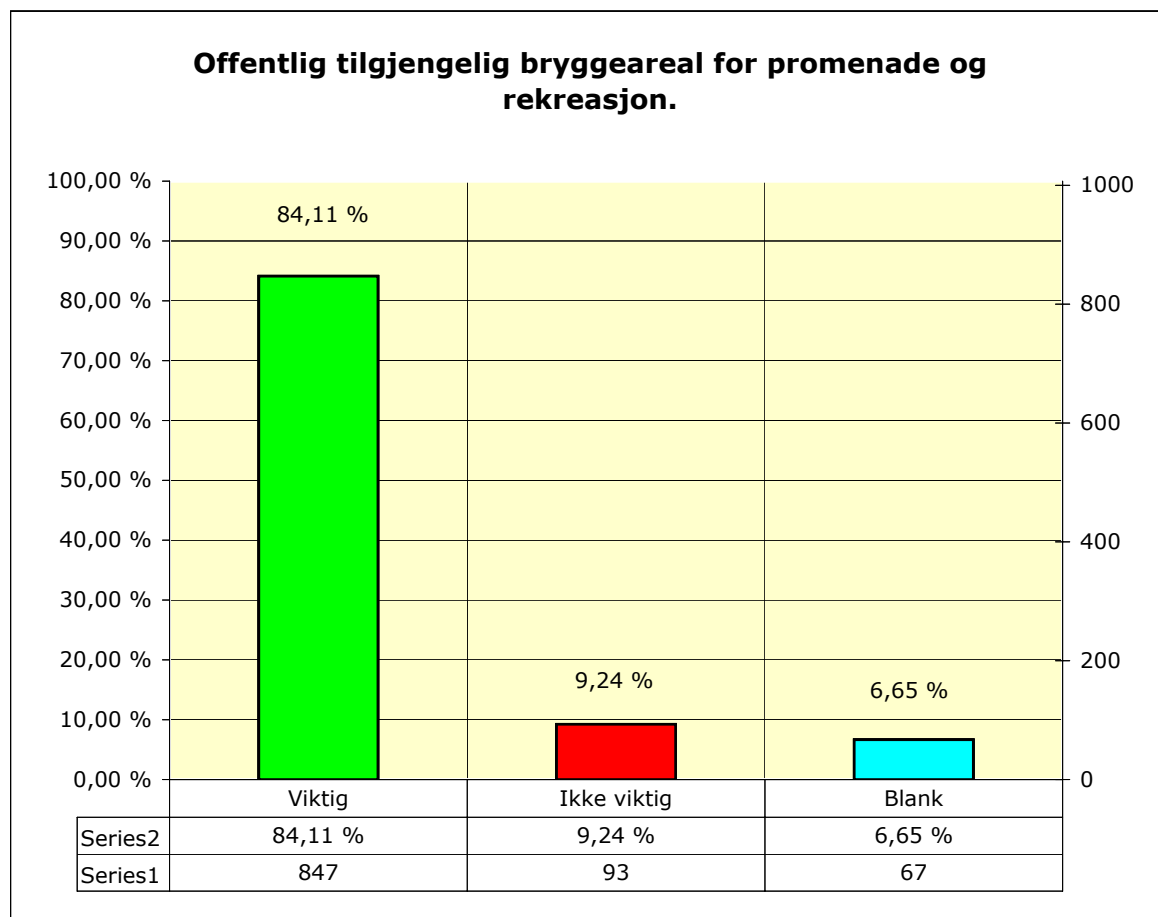

Underjordisk garasje med 84 offentlige plasser skjermet for været.

Viktig	Ikke viktig	Blank	Sum
759	160	88	1007
75,37 %	15,89 %	8,74 %	100,00 %

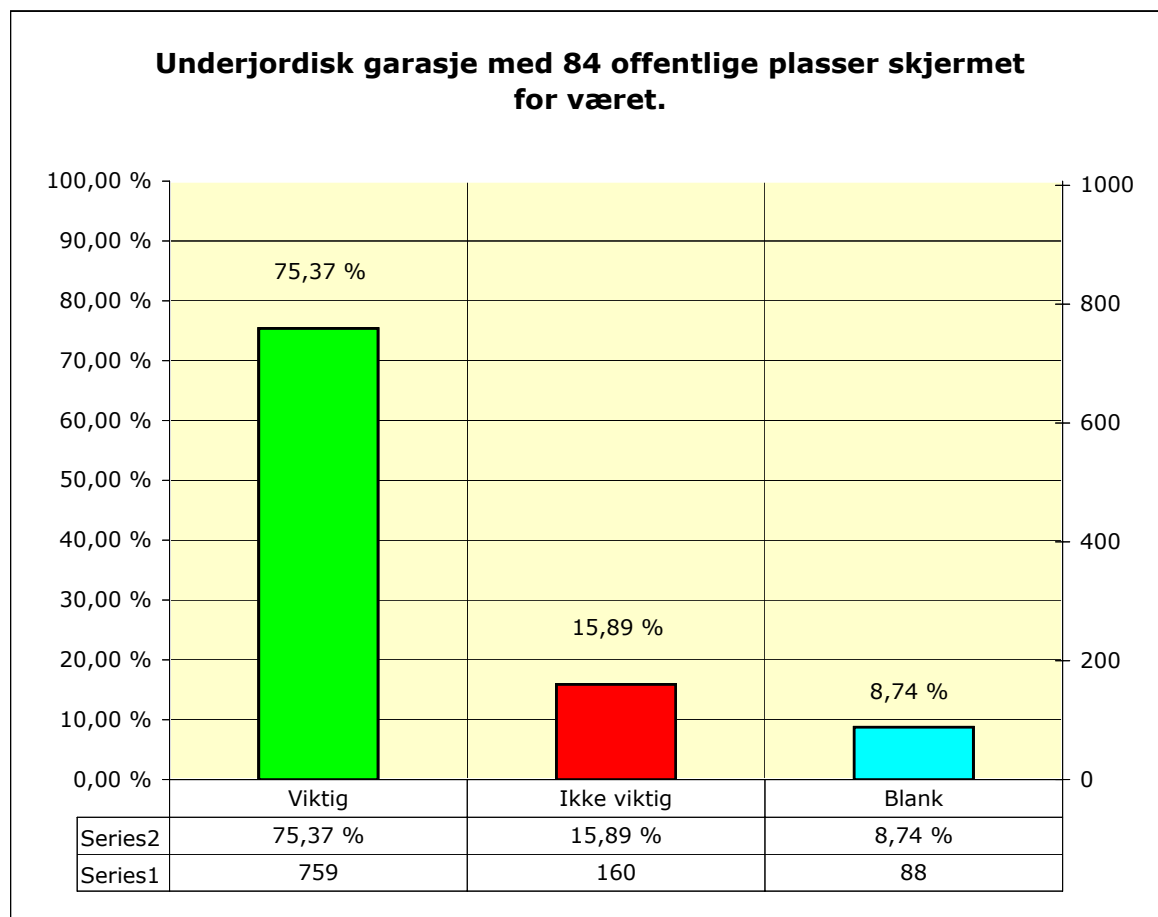

Gjestebrygge for inntil 12 småbåter.

Viktig	Ikke viktig	Blank	Sum
713	215	79	1007
70,80 %	21,35 %	7,85 %	100,00 %

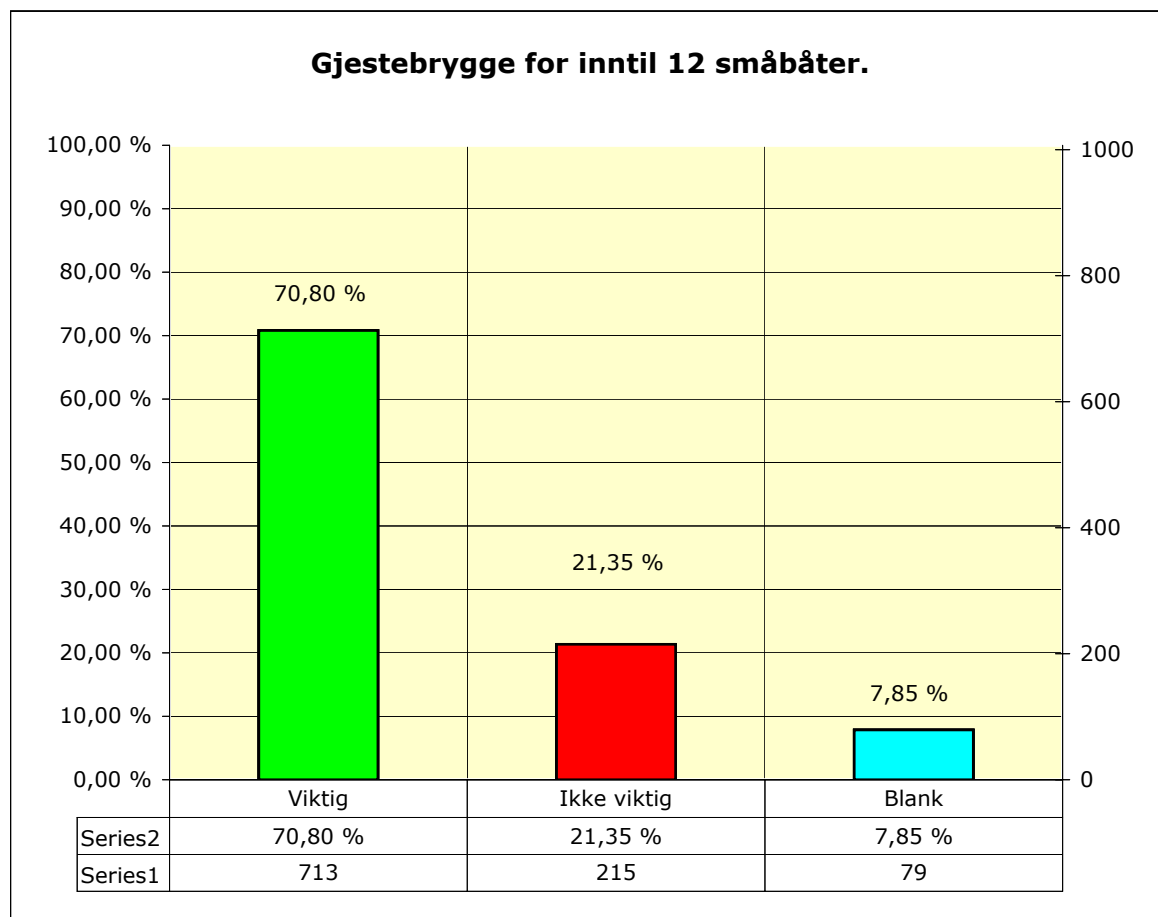

Tilbaketrukket boligbebyggelse, god arkitektur, 50 seniorleiligheter.

Viktig	Ikke viktig	Blank	Sum
721	207	79	1007
71,60 %	20,56 %	7,85 %	100,00 %

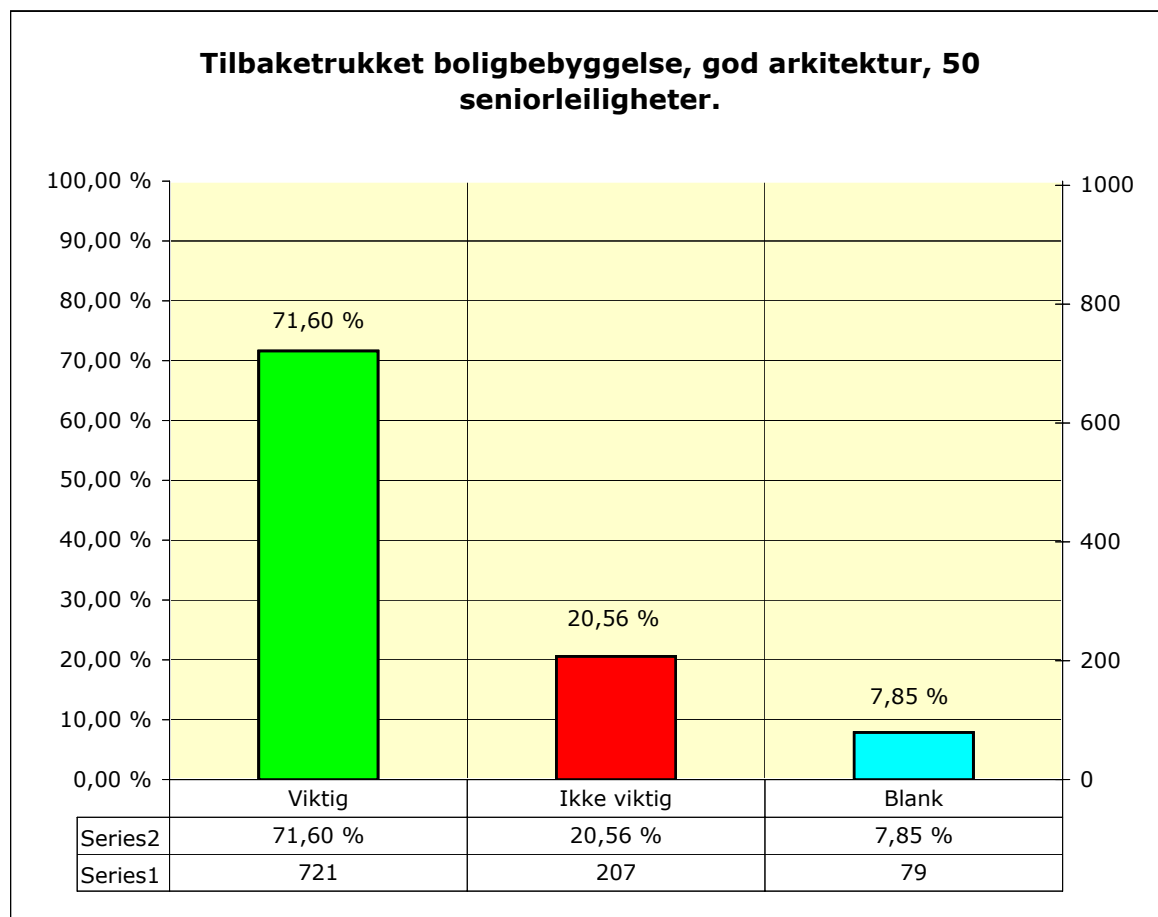

Sammendrag fra spørreundersøkelsen.

Spørsmål	Sum		Ja			Nei				Blank				
	Skjema	Personer	Skjema	Ja %	Personer	Ja %	Skjema	Nei %	Personer	Nei %	Skjema	Blank %	Personer	Blank %
Ønsker du at denne prosjektplanen skal gjennomføres?	379	1007	281	74,1 %	778	77,3 %	96	25,3 %	221	21,9 %	2	0,5 %	8	0,8 %
Mener du tiden er moden for utvikling av brygga?	379	1007	318	83,9 %	869	86,3 %	54	14,2 %	124	12,3 %	7	1,8 %	14	1,4 %
Bør Nesodden kommune forhandle frem en avtale?	379	1007	275	72,6 %	758	75,3 %	92	24,3 %	222	22,0 %	12	3,2 %	27	2,7 %
Bør Nesodden kommune utlyse til en åpen prosjektkonkurranse?	379	1007	123	32,5 %	350	34,8 %	224	59,1 %	561	55,7 %	32	8,4 %	96	9,5 %
Hva stemte du ved folkeavstemningen om utbygging av brygge?	379	1007	172	45,4 %	478	47,5 %	152	40,1 %	386	38,3 %	55	14,5 %	143	14,2 %
Reiser du daglig med Nesoddbåten til Oslo eller Lysaker?	379	1007	162	42,7 %	476	47,3 %	209	55,1 %	514	51,0 %	8	2,1 %	17	1,7 %
Reiser du kollektivt ned til Nesoddtangen brygge?	379	1007	279	73,6 %	760	75,5 %	90	23,7 %	219	21,7 %	10	2,6 %	28	2,8 %

Hvor på Nesodden bor du?	Skjema	Personer	Skjema	%	Personer	%
Tangen	379	1007	83	21,9 %	211	21,0 %
Hellvik	379	1007	42	11,1 %	124	12,3 %
Bjørnemyr	379	1007	48	12,7 %	113	11,2 %
Flaskebekk	379	1007	44	11,6 %	111	11,0 %
Oksval	379	1007	38	10,0 %	106	10,5 %
Fagerstrand	379	1007	22	5,8 %	64	6,4 %
Fjellstrand	379	1007	21	5,5 %	58	5,8 %
Alvern	379	1007	17	4,5 %	56	5,6 %
Berger	379	1007	11	2,9 %	31	3,1 %
Fjordvangen	379	1007	10	2,6 %	31	3,1 %
Skoklefall	379	1007	7	1,8 %	22	2,2 %
Torvet	379	1007	7	1,8 %	21	2,1 %
Jaer	379	1007	6	1,6 %	20	2,0 %
Annet	379	1007	10	2,6 %	11	1,1 %
Midtveien	379	1007	5	1,3 %	11	1,1 %
Blylaget	379	1007	2	0,5 %	6	0,6 %
Sørby	379	1007	2	0,5 %	4	0,4 %
Svestad	379	1007	2	0,5 %	3	0,3 %
Ursvik	379	1007	1	0,3 %	2	0,2 %
Spro	379	1007	1	0,3 %	2	0,2 %

Spørsmål	Sum		Viktig			Ikke viktig				Blank				
	Skjema	Personer	Skjema	%	Personer	Skjema	%	Personer	%	Skjema	%	Personer	%	
Nordea Bank Norge ASA ønsker å finansiere prosjektet	379	1007	189	49,9 %	518	51,4 %	147	38,8 %	394	39,1 %	43	11,3 %	95	9,4 %
Nesodden får tilført Kr. 30.000.000,- for utbyggingen	379	1007	294	77,6 %	811	80,5 %	48	12,7 %	113	11,2 %	37	9,8 %	83	8,2 %
150 nye arbeidsplasser på Nesoddtangen brygge	379	1007	296	78,1 %	820	81,4 %	38	10,0 %	82	8,1 %	45	11,9 %	105	10,4 %
Utbygger vil reinvestere all prosjektfortjeneste i nye virksomheter, prosjekter	379	1007	279	73,6 %	768	76,3 %	60	15,8 %	151	15,0 %	40	10,6 %	88	8,7 %
Landemerke i glass, en spektakulær kraftfull maritim arkitektur	379	1007	224	59,1 %	636	63,2 %	118	31,1 %	287	28,5 %	37	9,8 %	84	8,3 %
Konferansehotell med 100 dobbeltrom	379	1007	226	59,6 %	637	63,3 %	114	30,1 %	282	28,0 %	39	10,3 %	88	8,7 %
Aditorium/kultursal med 250 sitteplasser	379	1007	239	63,1 %	666	66,1 %	103	27,2 %	254	25,2 %	37	9,8 %	87	8,6 %
Møterom for utleie	379	1007	215	56,7 %	598	59,4 %	122	32,2 %	306	30,4 %	42	11,1 %	103	10,2 %
Kontor plasser for utleie	379	1007	197	52,0 %	545	54,1 %	138	36,4 %	359	35,7 %	44	11,6 %	103	10,2 %
Café i resepsjonen. Gourmet restaurant med flott utsikt i toppetasjen	379	1007	281	74,1 %	785	78,0 %	61	16,1 %	147	14,6 %	37	9,8 %	75	7,4 %
Uteservering med mat og drikke på brygga	379	1007	314	82,8 %	863	85,7 %	34	9,0 %	77	7,6 %	31	8,2 %	67	6,7 %
Galleri for presentasjon av Nesoddkunstnere	379	1007	214	56,5 %	578	57,4 %	122	32,2 %	321	31,9 %	43	11,3 %	108	10,7 %
Badeanlegg, svømmebasseng med mål 50x25m, stupetårn på 5 m	379	1007	283	74,7 %	802	79,6 %	65	17,2 %	137	13,6 %	31	8,2 %	68	6,8 %
Spa, velvære og treningsavdeling	379	1007	240	63,3 %	671	66,6 %	104	27,4 %	261	25,9 %	35	9,2 %	75	7,4 %
Offentlig tilgjengelig bryggeareal for promenade og rekreasjon	379	1007	311	82,1 %	847	84,1 %	37	9,8 %	93	9,2 %	31	8,2 %	67	6,7 %
Underjordisk garasje med 84 offentlige plasser skjermet for været	379	1007	272	71,8 %	759	75,4 %	69	18,2 %	160	15,9 %	38	10,0 %	88	8,7 %
Gjeste brygge for inntil 12 småbåter	379	1007	262	69,1 %	713	70,8 %	84	22,2 %	215	21,4 %	33	8,7 %	79	7,8 %
Tilbaketrukket boligbebyggelse, god arkitektur, 50 seniorleiligheter	379	1007	262	69,1 %	721	71,6 %	82	21,6 %	207	20,6 %	35	9,2 %	79	7,8 %

Bakgrunn for spørreundersøkelsen.

Prosjektplanen for Nesoddtangen brygge ble i 2005 presentert for Nesodden kommunestyre.

Etter dette var det viktig å få avdekket om prosjektplanen hadde bred tilslutning i befolkningen, og dette var det kun en spørreundersøkelse eller folkeavstemning som kunne avdekke.

Spørreskjema ble utviklet av undertegnede. Politikere på Nesodden fikk anledning til å komme med innspill til spørreskjema.

Spørreskjema ble trykket opp i 6500 eksemplarer og distribuert i alle postkasser på Nesodden, slik at alle huster kunne si sin mening.

Det ble inngått avtale med samtlige dagligvarebutikker, Statoil stasjonen, Jafs-kiosken og Tangen brygge kiosken om plassering av postkasse for mottak av spørreskjema.

Postkassene ble tømt daglig og senere ukentlig. For å lette innleveringen av spørreskjema ble det også anledning til levere via internett.

Spørreskjemaene var anonyme. Ved internettleveringen måtte man avgi navn, telefon og epostadresse. Dette for å redusere faren for "dobbelstemming" og kampanjer.

Spørreundersøkelsen ble kunngjort i Foreningsnytt, reklamesegl på Tangen brygge, samt på internet www.tangenbrygge.no

Svarslipper ble samlet inn og registrert i en database utviklet i FilemakerPro, deretter ble resultatene bearbeidet og sammenstilt i Excel med grafisk fremstilling.

Rapporten ble deretter omgjort til Pdf fil som kan sendes som e-post vedlegg.

Rapporten vil først bli offentliggjort for ordføreren og politikerne på Nesodden, media som har vist interesse for prosjektet, deretter vil resultatet av rapporten ble kunngjort for befolkningen på Nesodden.

Innleverte spørreskjema vil bli oppbevart for at Nesodden kommune, eller andre som har interesse kan sjekke grunnlagsmaterialet.

Mange har i spørreskjema eller via mail gitt innspill og kommentarer til prosjektplanen. Dette er tatt vare på, og de mest konstruktive vil bli med i fremtidig vurdering/utvikling av prosjektplanen.

Det beste innspillet fikk vi imidlertid fra en som ringte og lurte på om ikke Spinnakeren kunne benyttes til bolig for eldre, privat sykehjem.

Dette er et svært godt innspill. Det er i utgangspunktet små forskjeller på et konferansehotell og et sykehjem. Flere politikere har vært engstelige for hva om prosjektet skulle mislykkes som konferansehotell, løsningen kan være at man i reguleringsplanen åpner for bruk av Spinnakeren til sykehjem.

Ansvarlig for gjennomføringen av denne spørreundersøkelsen er Ketil Johansen, kontoradresse Blomsterveien 23, 1450 Nesoddtangen, mobil 900 99 950, e-postadresse kejohan@online.no